

Verre à vin reproduction

<https://collections.pacmusee.qc.ca/objets/verre-a-vin-2018-010-0596/>

Collections / L'après-guerre à aujourd'hui / verre à vin

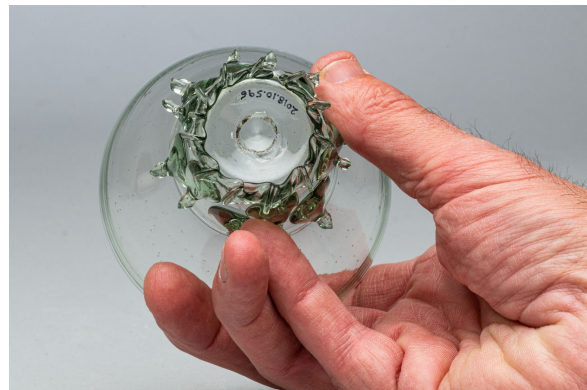

Licence CC BY-NC-ND 4.0

Le verre est complet. Il comprend une coupe, une tige et un pied. La coupe est évasée vers le haut et son bord est droit. La tige est creuse et se prolonge en coupe; elle est de forme cylindrique et son fond est conique. À sa base la tige est garnie d'un anneau de verre garni sur le pourtour de petites pastilles, qui lui sert de pied. Le dessous présente un enfoncement conique, avec une trace de pontil au verre. ; Le décor est appliqué et pincé. La tige du verre est garnie de deux rangs de pastilles disposées en quinconce; la face de ces pastilles se termine en une goutte de verre étiré; le sommet de la tige est orné d'un petit anneau horizontal. Le pied est un anneau de verre garni sur le pourtour de petites pastilles.

Date 2000 c

Matériaux verre teinté vert

Dimensions 9,1 x 8,8 cm

© Collection Pointe-à-Callière, fonds Paul-Gaston L'Anglais, 2018.010.0596

Photo de René Bouchard