

Verre à boisson alcoolisée

<https://collections.pacmusee.qc.ca/objets/verre-a-boisson-alcoolisee-2018-010-0469/>

Collections / La Conquête à la fondation du Canada / verre à boisson alcoolisée

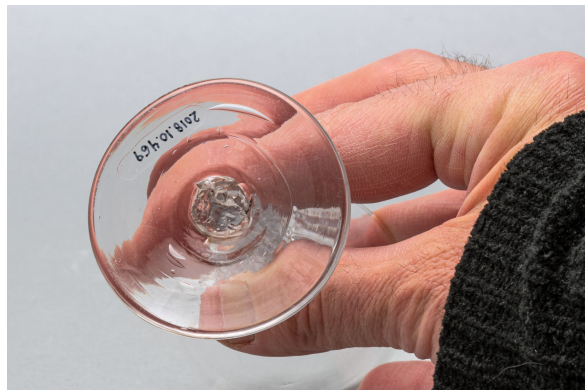

Licence CC BY-NC-ND 4.0

Le verre est complet. Il comprend une coupe, une tige et un pied. La coupe est évasée en cône et présente un bord droit; son fond est fuselé vers la tige, qui est pleine. Elle est composée d'un bouton qui repose sur un segment cylindrique, qui lui, repose sur un demi-bouton. Le pied est de forme circulaire et de profil en cône tronqué au sommet. Le dessous présente une trace de pontil au verre. ; Le décor est moulé. Il est de type géométrique. Le tiers inférieur de la coupe est orné de cannelures légèrement inclinées au sommet bombé. Elles se transforment en petites côtes verticales sur le bouton de la portion supérieure de la tige, avant de se torsader sur la tige et de redevenir droites sur le bouton inférieur, et se rendent jusqu'au pied.

Numéro d'accession 2018.10.469

Date 1820 c

Matériaux Verre incolore au plomb britannique

Dimensions 10,7 x 6,2 cm

© Collection Pointe-à-Callière, fonds Paul-Gaston L'Anglais, 2018.010.0469

Photo de René Bouchard