

# Tasse à thé

<https://collections.pacmusee.qc.ca/objets/tasse-a-the-2018-010-0225/>

Collections / Du fédéralisme à la fin de la Deuxième Guerre mondiale / tasse à thé

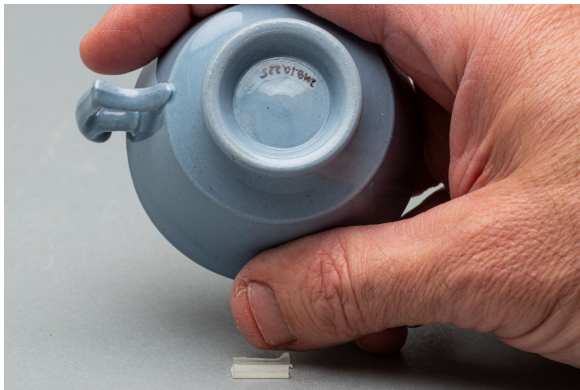

Licence CC BY-NC-ND 4.0

La tasse est complète. Elle est de forme circulaire. La paroi est légèrement évasée vers le haut, et le sommet du bord est ondulé. La paroi est fuselée à son tiers inférieur vers le fond, qui est plat. Elle repose sur un piédouche; la jonction du pied et de la paroi présente un anneau incisé. Le dessous du fond est en retrait et plat. L'anse est verticale. De forme rectangulaire, elle

présente une extension au sommet, qui est courbée vers l'intérieur, alors que ses bras de jonction avec la paroi sont courbés vers l'intérieur. Ses extrémités, à sa jonction avec la paroi, sont rabattues vers le bas et leur extrémité est de forme ovale. Il y a de légers défauts dans la pâte et dans la glaçure internes. ; Le décor résulte de la couleur bleu grisâtre de la pâte qui transparaît à travers la glaçure incolore.

---

Numéro d'accession 2018.10.225

Fabricant / Éditeur Spode

Date 1890 ?

Matériaux céramique, terre cuite fine

Dimensions 4,6 x 6,836 cm

---

© Collection Pointe-à-Callière, fonds Paul-Gaston L'Anglais, 2018.010.0225

Photo de René Bouchard