

Plan

<https://collections.pacmusee.qc.ca/objets/plan-2019-001-001-031/>

Collections / Vie domestique / plan

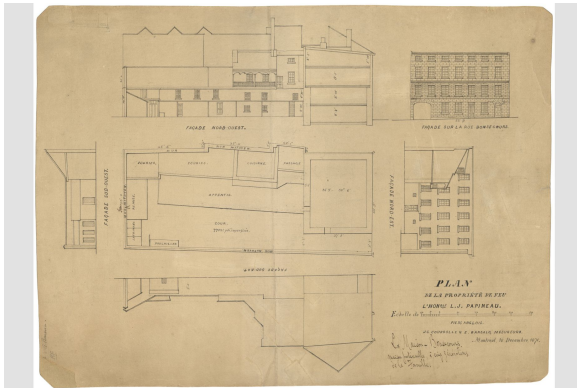

Licence CC BY-NC-ND 4.0

Plan de la maison Papineau rue Bonsecours à Montréal. Dessins sur carton fort à l'encre de chine. Illustre la façade de la maison de la rue Bonsecours ainsi que les plans au sol et les projections.

Numéro d'accension 2019.01.01.31

Artistes / Auteurs Basalo, Coursele

Date 1871

Médium et Support encre de Chine, carton

Dimensions 43,2 x 58,5 cm

Contexte historique

Ce plan représente la maison du chef patriote Louis-Joseph Papineau, située au 440 rue de Bonsecours, dans le Vieux-Montréal. La « maison Papineau » est aussi appelée « maison John-Campbell », du nom du colonel qui l'a fait construire en 1785. Elle est acquise par Joseph Papineau en 1809 et devient la propriété de son fils Louis-Joseph en 1814. Ce dernier l'habite à partir de 1819, durant les années où il est député à l'Assemblée législative du Bas-Canada, orateur de la Chambre et chef du Parti canadien, qui devient le Parti patriote dans les années 1830.

Dans le contexte des soulèvements patriotes contre l'autorité britannique en 1837-1838, Papineau est contraint à l'exil durant quelques années, de 1837 à 1845. Dès lors, la maison de la rue de Bonsecours devient un hôtel dans les années 1840. Papineau revient brièvement habiter la maison entre 1848 et 1850, avant de s'installer définitivement avec sa famille dans son domaine de Montebello, en Outaouais.

La vocation hôtelière de la demeure reprend durant quelques décennies, mais l'état de la maison périclité progressivement à partir du moment où la famille Papineau s'en départit, en 1920. Acquisée en 1961 par le musicien et critique musical Eric McLean, la maison est restaurée pour lui redonner ses allures des années 1830. Elle est aujourd'hui la propriété de Parcs Canada et est désignée lieu historique national du Canada, en plus d'être inscrite au répertoire du patrimoine culturel du Québec en tant qu'immeuble patrimonial classé.



© Pointe-à-Callière, fonds Papineau, don de Denis St-Martin, 2019.001.001.031