POINTE-À-CALLIÈRE
COLLECTIONS

Collection ethnohistorique

Dessin technique

https://collections.pacmusee.qc.ca/objets/dessin-technique-1996-002/

Collections / L'après-guerre à aujourd'hui / dessin technique

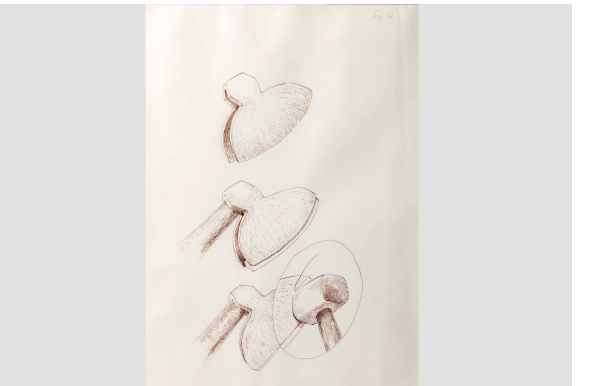

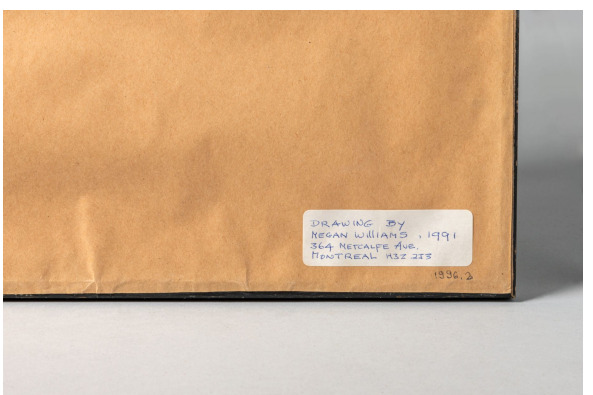

Licence CC BY-NC-ND 4.0

Dessin montrant la fabrication de la tête d'une hache à équarissage en 3 étapes. Le dessin est encadré d'un cadre en bois.

Numéro d'accession 1996.02

Artiste / Auteur Williams, Megan

Date 1991

Matériaux crayon, papier

© Collection Pointe-à-Callière, don de Megan Williams, 1996.002
Photo de Paul Dionne

Exposé au musée