

Coupe à dessert

<https://collections.pacmusee.qc.ca/objets/coupe-a-dessert-2018-010-0915/>

Collections / La Conquête à la fondation du Canada / coupe à dessert

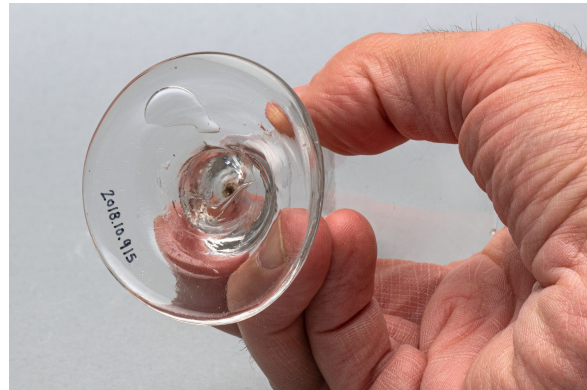

Licence CC BY-NC-ND 4.0

La coupe est complète. Elle est de forme cylindrique. Sa paroi est haute, légèrement évasée vers le bord, qui est aussi évasé. À sa base, la coupe se courbe vers la tige, qui a la forme d'une sphère aplatie. Le pied est de forme circulaire déformée et de profil en cône tronqué au sommet; il est épais. Le dessous présente un léger enfoncement circulaire décentré et une trace de pontil au verre.; Aucun, sinon la tige en forme de bouton, la forme de l'objet et la transparence du verre.

Numéro d'accession 2018.10.915

Date 1820 c

Matériaux Verre incolore au plomb britannique

Dimensions 11,2 x 5,559 cm

© Collection Pointe-à-Callière, fonds Paul-Gaston L'Anglais, 2018.010.0915

Photo de René Bouchard