

# Chope

<https://collections.pacmusee.qc.ca/objets/chope-2018-010-0899/>

Collections / La Conquête à la fondation du Canada / chope

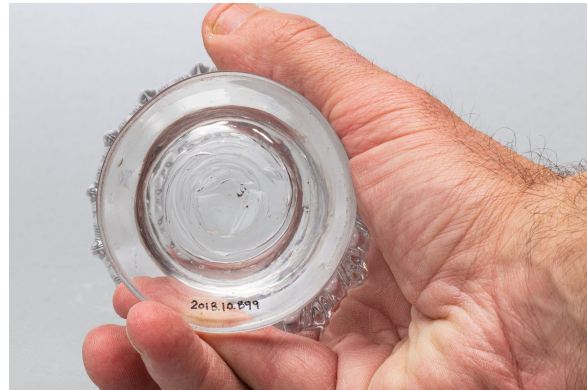

Licence CC BY-NC-ND 4.0

La chope est complète; une cassure sur la paroi a été réparée avec de la colle. La chope est de forme circulaire; en coupe, elle est piriforme et son bord est évasé vers l'extérieur, avec un sommet en biseau. La base est étranglée. Elle repose sur un piédouche au contour uni; le fond est en retrait et plat et son centre présente une trace de pontil circulaire et inégale. Elle est munie d'une anse verticale massive, de section plate. Ses extrémités sont rabattues vers le bas; l'extrémité supérieure s'appuie sur la paroi, sous le bord, alors que l'autre est appuyée sur la paroi au-dessus de la base, et elle présente une queue relevée et repliée sur elle-même. ; Le décor est moulé. Il est de motif géométrique. La face externe du bord est ornée de légers renflements horizontaux. La partie inférieure de la paroi est renflée et ornée de cannelures presque verticales (Gadronné). L'anse, qui a été moulée à part, est ornée, sur ses faces interne et externe, de légers sillons verticaux.

---

Numéro d'accession 2018.10.899

Date 1790 c

Matériaux Verre incolore au plomb britannique

Dimensions 14,2 x 7,668 cm

---

© Collection Pointe-à-Callière, fonds Paul-Gaston L'Anglais, 2018.010.0899

Photo de René Bouchard

Exposé au musée