

Cartes Postale

# Carte postale

<https://collections.pacmusee.qc.ca/objets/carte-postale-2013-030-018-065/>

Collections / carte postale

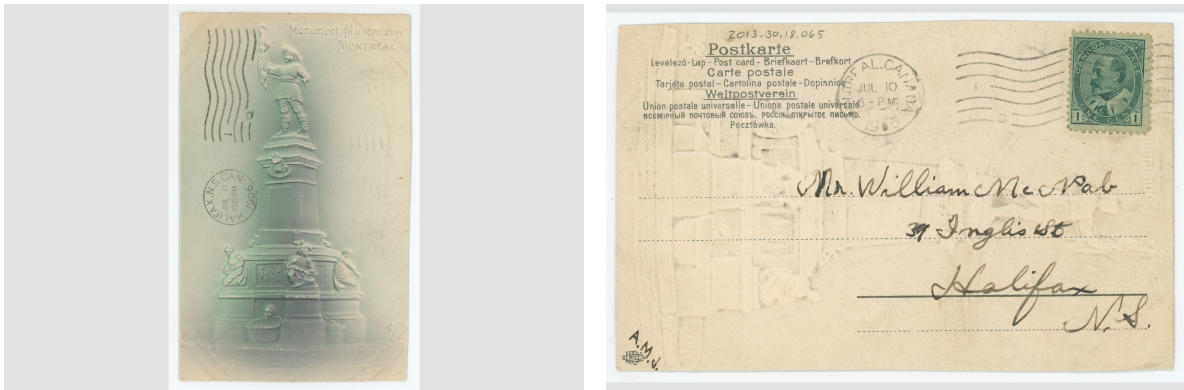

Licence CC BY-NC-ND 4.0

Carte postale en monochrome teinté vert du Monument à Maisonneuve.  
Inscriptions manuscrites, estampillée et timbrée.

---

Numéro d'accession 2013.30.18.065

Date 1906 an

Médium et Support encre, carton embossé

Technique procédé industriel

Dimensions 13,8 x 8,6 cm

---

© Collection Pointe-à-Callière, collection Christian Paquin ,2013.030.018.065